

やまじちの ナゾさんぽ3

20コースをめぐる

ナゾを解きながら、新たな山口を発見！

2024. 7. 13 SAT
→ 2025. 1. 31 FRI

持っているだけでお得がいっぱい
クーポン誌
としても
大活躍

コース制覇で
20市町のプレゼントが
合計120名に
当たる



大人も子どもも、きっとワクワクする ナゾさんぽ。

応募は
こちらから!



応募で
プレゼントが当たる!

ナゾ解きしながら、オススメのグルメやショップ巡りが楽しめるナゾさんぽ。今回は、**各市町どこからでも 謎解きがスタートできるようになりました!**
巡り方は自由自在! ヒントを頼りに、山口を遊びまわろう。

※ハガキで応募の場合は
切手をお貼りください。
※重複して応募の場合
は無効となります。

¥10,000相当、¥5,000相当、
¥3,000相当の
60種類の賞品が
120名に当たるチャンス!

ナゾさんぽ 攻略法

各市町5つのスポットでパネルを探 して、キーワードをGETしよう!

お出かけ前はこちらをCHECK



パネルの位置は、安全管理のため変更される場合があります。最新情報は、特設サイトで随時お知らせします。



1 5スポットどこから始めてもOK!
(分かりやすいのは紹介している2ヶ所から!)
ミッションに従って現地へ!

難易度は、移動距離などを元に設定した目安です。

デジタル
クーポンの使い方

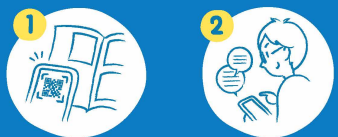

1 使いたい店舗の二次元コードを読み取る



2 表示されたアンケートに答える

3 「クーポンを使う」を押してお店の人にスマホの画面を見せてね!

2 パネルを見つけたら
パネルに書いてある文字を入れていこう



※1ヶ所パネルを見つけたら次のパネルスポットが明かされるよ!
ミッションと合わせて見つけてね。

3 5ヶ所でパネルを見つけて色と言葉を合わせていけば
応募キーワードが完成!

5つのスポット
全て回らないと
応募キーワードは
手に入りません

4 WEBまたは巻末のハガキで応募しよう!
ステキな賞品が当たるかも!

01 岩国市
Mission: 市内の景観維持を推進しよう
目印は **かきくけ**
約350年前に [] に []

02 萩市
Mission: 萩の歴史を伝承しよう
目印は **かきくけ**
約350年前に [] に []

03 徳山市
Mission: 芸術体験ができる教室に立ち寄り
目印は [] と []
繋がる [] と []

04 山口市
Mission: 約450年の歴史を伝える史料が眠る入り口へ
目印は [] と []
繋がる [] と []

05 美祿町
Mission: 約450年の歴史を伝える史料が眠る入り口へ
目印は [] と []
繋がる [] と []

Shop
岩国市のオススメショップ

- A にはいみそ(ソフト) 20円引き
- B 食後のミニデザート (220円)をサービス
- C レストランたんぼぼ
- D ランチご注文の方、ドリンクサービス
- E オートリーカフェ

※店舗や施設の情報とは2024年6月23日時点。価格は税込。

隠されたワードを色に沿ってはめていこう

さらに! さらに!
例えば山口市のコースをめぐって、山口市のプレゼントを選ぶと(コースとプレゼントが一緒)
当選確率2倍!
※達成したコースと異なる市町でもプレゼント応募できますが当選確率は1倍です。

さらに! さらに!
全コース制覇すると
当選確率10倍!

さらに
SNS投稿
Campaign

キャンペーン開催期間
2024年7月13日(土) ▶ 2025年1月31日(土)

ナゾさんぽ3を楽しんでいる様子をSNSに写真とともに投稿すれば、抽選で各市町の賞品C賞が**20名**に当たる!

#やまぐちのナゾさんぽ3
#市町名 のタグを必ず付けて
※必ず2つのハッシュタグをつけてください。
※パネルの写真、キーワードは公開しないでください。

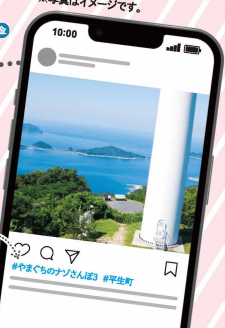

岩国市

岩国の特産品セット (お酒入り)
協賛:橋の駅

清流が生んだ銘酒をはじめ、おいしいや素敵がいっぱいの詰め合わせです。

柳井市

柳井市特産品詰め合わせセット
協賛:しあわせギフト工房まつもと

柳井グルメを楽しめる、柳井地域ブランド認定品と地元コーヒーのセット。

下松市

くだまつグルメお試しセット松
協賛:国民宿舎大城

地酒幾山河(金分銅地酒)や下松ラーメンなどの贅沢グルメが味わえます。

萩市

萩焼セット
協賛:天龍窯

柔からて素朴な風合いが特徴の萩焼。使いやすいプレートとマグカップをセットで。

宇部市

「宇部かま」ブランド詰め合わせセット
協賛:株式会社北九州ニッスイ宇部工場

宇部市を代表する名産品「宇部かま」製品を詰め合わせた贅沢なセット。

和木町

和木町を味わう特産品セットA賞
協賛:一般社団法人 和木町地域振興協会

和木の魅力満載のセット。やまものアイスや「もぶり」などが楽しめます。

平生町

平生町産調味料・ババイヤ茶・海の幸詰め合わせ
協賛:平生町観光協会

ウニの瓶詰等の海の幸と、醤油や料理だし等の調味料、ババイヤ茶をセットにしました。

周南市

鹿野ファームギフトセット
協賛:(一財)周南観光コンベンション協会

原材料はもちろん製法にもこだわった、ハム、ソーセージの豪華なセット。

阿武町

無角和牛ブロック肉
協賛:無角和種振興公社

阿武町で飼育された無角和牛のブロック肉。赤身で肉本来の味が楽しめます。

山陽小野田市

カニ祭りセット
協賛:小野田水産株式会社

旨味豊かなズワイガニの、足・爪・棒のセット。鍋や焼きガニなどでどうぞ。

周防大島町

周防大島よくばりAセット
協賛:(有)サザンセトとうわ

周防大島町の特産品やお菓子、調味料などを贅沢に詰め合わせたセット。

田布施町

池熟選和牛のロース・もも・ばらの合わせ切り
協賛:(有)池本

地元で愛される老舗精肉専門店が、厳選した和牛肉A4・A5をお届け。

防府市

普段使いに最適! 藍染めバスタオル・フェイスタオル
協賛:AIMA(藍間)

潮風香る富海の工房で、手作業により作られた藍染め製品のセットです。

長門市

道の駅 センザキッチン 商品券10,000円分
協賛:ながと物産合同会社

魚介に野菜にグルメ、長門のいいもの大集合!道の駅センザキッチンの商品券です。

下関市

ふく刺しセット
協賛:株式会社関門シーフレッシュ

下関の味覚といえばふく!旨味たっぷりの身を堪能できる、絶品ふく刺し。

上関町

上関ふるさとセット-A
協賛:道の駅上関海峡

上関の海に育まれた海の幸をはじめ、自慢の特産品がてんこ盛り!

光市

土産物・名産品詰め合わせセット
協賛:光市観光協会

光市自慢の海産物・特産品の豪華な詰め合わせセット。

山口市

阿知須牛 サーロインステーキ
協賛:あじす牧場株式会社

数々の受賞歴を誇る阿知須牛。濃厚なお肉の旨味を堪能できるステーキです。

美祿市

梶岡牛プレミアムセット
協賛:梶岡牧場

牛飼いが心血を注いだ究極の黒毛和牛「梶岡牛」。奥深い滋味が特長です。

津和野町

しし肉セット
協賛:備げんごろう

津和野産のジビエ、天然猪。赤身と脂身の深い味わいを楽しめます。

エリア	賞品	協賛
岩国市 B1	岩国の特産品セット	橋の駅
和木町 B2	和木町を味わう特産品セットB賞	一般社団法人 和木町地域振興協会
周防大島町 B3	周防大島しあわせBセット	(有)サザンセトとうわ
上関町 B4	上関ふるさとセット - B	道の駅上関海峡
柳井市 B5	柳井市特産品詰め合わせセット	しあわせギフト工房まつもと
平生町 B6	季節感じるはちみつ(春・初夏)とお菓子セット	平生町観光協会
田布施町 B7	Premium TAMchee (チーズケーキ)	TAMS
光市 B8	光の特産品詰め合わせセット	里の厨
下松市 B9	くだまつグルメお試しセット竹	国民宿舎大城
周南市 B10	ジェラテリアクラキチ ジェラートセット	(一財)周南観光コンベンション協会

エリア	賞品	協賛
防府市 B11	白銀蒲鉾詰め合わせ	白銀本舗 杉本利兵衛本店
山口市 B12	活きあいおえび	旭水産有限公司
萩市 B13	萩・井上詰め合わせ	株式会社井上商店
阿武町 B14	あぶの粕漬け	あぶの空
長門市 B15	道の駅 センザキッチン 商品券5,000円分	ながと物産合同会社
美祿市 B16	道の駅おふく Minecollection詰合せセット	道の駅おふく
宇部市 B17	おみやげラーメン6食セット	株式会社 一久食品
山陽小野田市 B18	具入り瓦そばセット	三浦製麺
下関市 B19	下関詰め合わせセット	株式会社ふくの里
津和野町 B20	三酒蔵日本酒飲み比べセット (300ml×3本)	三保電機(株)

エリア	賞品	協賛
岩国市 C1	岩国の特産品セット	橋の駅
和木町 C2	和木町を味わう特産品セットC賞	一般社団法人 和木町地域振興協会
周防大島町 C3	周防大島ふちうまCセット	(有)サザンセトとうわ
上関町 C4	上関ふるさとセット - C	道の駅上関海峡
柳井市 C5	柳井市特産品詰め合わせセット	しあわせギフト工房まつもと
平生町 C6	平生町観光協会マスコット「かんぼうくん」セット	平生町観光協会
田布施町 C7	田舎もち本舗だけした人気3種盛り	(株)だけした
光市 C8	光の特産品 プチ詰め合わせセット	里の厨
下松市 C9	くだまつグルメお試しセット梅	国民宿舎大城
周南市 C10	まちのポート おまかせお菓子の詰合せ	(一財)周南観光コンベンション協会

エリア	賞品	協賛
防府市 C11	ほっと一息 八宝茶と周防国分寺の黒豆ブレンド茶セット	和漢茶舗 いくもや
山口市 C12	山口市お土産セット	長州苑
萩市 C13	マーマレードセット	柚子屋本店
阿武町 C14	あぶの恵み調味料セット	一般社団法人 あぶナビ
長門市 C15	道の駅 センザキッチン 商品券3,000円分	ながと物産合同会社
美祿市 C16	大嶺酒造 大嶺3粒 相当のお酒	大嶺酒造
宇部市 C17	純米大吟醸ドメニュー貴	株式会社 永山本家酒造場
山陽小野田市 C18	What?Cheese(生チーズケーキ)	パティスリーグランシャリオ 小野田本店
下関市 C19	元祖瓦そばセット	株式会社 瓦そばたかせ
津和野町 C20	つわの特栗モンブラン 三十四代目左衛門	千舎ノ木

※賞品によっては、時期や出荷状況により内容が変わる場合もございます。

※B賞・C賞のイメージは特設サイト(裏表紙の二次元コード)に掲載。 ※酒類は20歳以上の方が対象となります。 ※画像はイメージです。

01 岩国市

Iwakuni

難易度:★★★★☆

錦帯橋周辺や
山と海の公園へ。
岩国の歴史と自然に親しもう。



01 玖珂総合公園

豊かな自然の中に遊具やスポーツグラウンドの両方を備えた施設。通称「どんぐり公園」には大型複合遊具や、大人気の人工芝ソリも楽しめます。



住/岩国市玖珂町3800-1
休/12/29~1/3
料/施設により異なる P/あり
問/0827-81-0350(玖珂町体育施設等管理協会)

Mission 園内の事務所付近を探索せよ

目印は

--	--	--	--	--	--	--	--	--	--

 公園の

ミッションに従って
パネルを見つけて
文字を書き込もう!

02 城の対岸、名橋の端近くの看板を探れ

約350年前に

--	--	--	--	--	--	--	--	--	--

 に

--	--	--	--

みんなで探しに行こう!

03 美術館

Mission 篆刻体験ができる館の正面に立て

--	--	--	--	--	--	--	--	--	--

の美術館

05 潮風公園 みなとオアシスゆう

450mの人工ビーチや遊歩道、レストランなどがある総合交流施設。世界でも類のないミクロ生物(原生動物)を観察できる施設もあり!

Mission 約450mの輝くビーチの赤いゲートで止まれ

ミクロ

--	--	--

 と
繋がる

--	--	--	--	--	--	--	--	--	--



5ヶ所巡って 応募キーワードを完成させよう!

	い				
--	---	--	--	--	--

		く				は	
--	--	---	--	--	--	---	--

Pick up!

潮彩スープカレー (サラダ付) 1,050円
■自慢のカレーをベースに和風だしを加えた特製メニュー。(レストラン潮風/10:30~15:00 L.O)



Shop

岩国市の
オススメショップ

はにいみるソフト 20円引き



はちみつソフトクリーム専門店はにいすぽと養蜂も手がけるオーナーが営むお店。厳選蜂蜜がたっぷり練りこまれたソフトが看板!
住/岩国市玖珂町6520-1(農産物直売所「盆地飲食」内) 営/10:00~17:00 休/水曜 P/あり

食後のミニデザート (220円)をサービス



喫茶ソース
吉香公園そばの古民家カフェ。とっておきのランチや自慢の珈琲を楽しめます。
☎/0827-35-5959 住/岩国市横山1-9-34 営/11:30~17:00(ランチは14:00まで) 休/水曜 P/近隣P利用

店内飲食後に シェア厳選 シャベットサービス



レストハウスたんぼぼ
“喜驚愛楽”がモットーのシェフによるお店。こだわりのカレーや創作料理を味わえます。
☎/0827-43-3033 住/岩国市川西4-5-156 営/11:00~14:30,17:00~21:30,土日祝は~15:00,~21:00 休/月曜,木曜夜 P/あり

ランチご注文の方、ドリンクサービス



ア・トリエカフェ
運動公園内のカフェ。運動後の栄養補給にもピッタリのメニューが揃っています。
☎/0827-32-3131 住/岩国市平田1-40-1 岩国市運動公園内 営/9:00~15:00 休/日曜 P/あり

お一人様1,000円以上ご購入の方レギュラーサイズのポテトプレゼント



グランドチャーフ
自家製パンズとUSアングスビーフ100%パティが相性抜群のハンバーガーショップ。
☎/0827-35-5957 住/岩国市尾津町2-10-22 営/10:00~20:00 ※月曜~15:00 ※金、土曜~21:00 休/月曜 P/あり

02 和木町

Waki

難易度: ★☆☆☆☆

自然の中でレジャーが楽しめる
総合公園が舞台。
徒歩で謎解きを楽しめます!

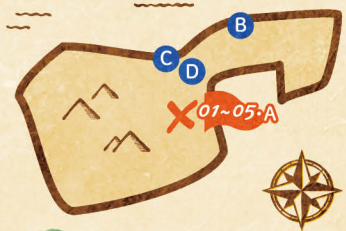

01

はちがみね 蜂ヶ峯総合公園 (恐竜の森)



巨大なローラーすべり台やバラ園などがあり、家族みんなで遊べる広大な公園。恐竜の森には、恐竜模型がずらり! キッズも大興奮間違いなしです。



住/玖珂郡和木町大字瀬田紺屋作260-1 営/有料施設は9:00~17:00(一部異なる) ※5/1~8/31の土日祝は~19:00 料/すべり台等有料施設あり P/あり 問/0827-52-3751(蜂ヶ峯総合公園)

Mission 頭上に始祖鳥が飛ぶ場所へ

ミッションに従って
パネルを見つけて文字を書き込もう!

のような前足で闘う

02

Mission 休憩棟の屋根の下で謎を解け

はっち号通る中 BBQ

--	--	--	--	--	--	--	--	--	--	--	--



03

Mission ウサギを囲む
ケージをぐるり見回せ



1mの驚異的 うーん...

--	--	--	--	--	--	--	--	--	--	--	--



04

Mission 光のエリアで足元を見よ



1年 midpoint 灯!

--	--	--	--	--	--	--	--	--	--	--	--

05

蜂ヶ峯総合公園 (Bee+ ポニー広場)

全世代型エリアBee+には、カフェやレストランをはじめ、人気のふわふわドーム(有料)のあることも広場が。かわいいポニーにも会えますよ。



Mission ポニーを見つめる木の下へ

温厚な性格で わかるかな?

--	--	--	--	--	--	--	--	--	--	--	--

住/玖珂郡和木町瀬田173-4 料/ふわふわドーム等有料施設あり 休/施設により異なる P/あり 問/Bee+の問い合わせ先 0827-28-4666 (一般社団法人 和木町地域振興協会)



応募キーワード 5ヶ所巡って応募キーワードを完成させよう!



Pick up!

ランチセット
バスタorピッツアの価格
+2,000円
バスタorピッツアと前菜の盛り合わせなどがセットに!(ゾーンイタリア蜂ヶ峯/11:00~22:30)

Shop
和木町の
オススメショップ

A Pony's Side Cafe

カフェの商品700円(税込)以上購入につきコーヒープレゼント ※8~10月(アイス)/11~2月(ホット)

B 鉄ばん屋じゅう兵衛

1,000円(税込)ごとにアイスクリーム1コサービス (注文時提示)

C ユカフェ

食事の方 食後にアイスクリームサービス

D 中華食堂 和木

お昼に1,000円以上利用の方、珈琲1杯サービス



その他の観光情報は一般社団法人 和木町地域振興協会

総合公園内のカフェ。名物の「やまももソフト」や可愛いスイーツと出会えます。
☎/0827-28-4666 住/玖珂郡和木町瀬田173-4 営/10:00~16:00 ※土日祝は11:00~17:00 休/全曜 ※6~8、12、1月は平日休 P/あり

多彩な味が揃う広島風お好み焼き&居酒屋。お得なランチは要チェック!
☎/0827-52-6002 住/玖珂郡和木町和木4-6-16 営/11:00~14:00 L.O.17:00~21:00 ※金土日祝前は~22:00 休/月曜 P/あり

木の温もりと柔らかな陽射しが心地よいカフェ。可愛いラテアートにも注目!
☎/0827-35-6135 住/玖珂郡和木町和木1-9-11 営/9:00~15:00 ※土日祝は~17:00 休/火曜、不定休 P/あり

中国人の店主が営む中華食堂。人気は中華餃子セット¥950。
☎/0827-28-5900 住/玖珂郡和木町和木2-2-5 営/11:00~14:00、17:00~21:00 休/月曜 P/あり

03 周防大島町

Suo-oshima

難易度：★★★★☆☆

様々なスポットを巡って、周防大島の海と島と人の魅力を体感しよう。



01 **星野哲郎記念館**
ほしのてつろう

周防大島町出身の作詞家・星野哲郎氏の作品や資料等を展示している記念館。5つのゾーンでは、見て、聴いて、歌って、全身で星野ワールドを体感できますよ。

住/大島郡周防大島町平野417-11 営/9:00~17:00(入館は16:30まで) 休/水曜(祝日の場合は翌日休み) 料/入館料:高校生以上520円、小中学生300円 P/あり 問/0820-78-0365

Mission 館へ誘う看板をチェック

名曲 **ミッションに従ってパネルを見つけて文字を書き込もう!**

頑張って!!

残した

02 **快水浴場百選 ホワイトビーチ**

Mission 海岸公園の休憩所で青い案内図を探せ

03 **宮島にある**

Mission 神社の参拝前に、石の鳥居横の看板を見よ

04 **世界最大級のニホンアワサongo**

Mission 瀬戸内の魅力を発信する施設の駐車場へ

05 **道の駅 サザンセットとうわ**

Mission アロハな郵便ポストの後ろ

海鮮やみかん、加工品など周防大島の魅力がぎゅっとつまった道の駅。オーシャンビューとあわせて、レストランやチャレンジショップでグルメも堪能して。

住/大島郡周防大島町西方1958-77 営/10:00~18:00 休/水曜(祝日の場合は翌日) P/あり 問/0820-78-0033

龍神の鹽ソフト 400円

周防大島の海水を100%使ったクラフトソフトを使用。甘塩っぱさがたまりません!

Mission 応募キーワード 5ヶ所巡って応募キーワードを完成させよう!

南津海とせとみ

Shop
周防大島町のオススメショップ

その他の観光情報は一般社団法人周防大島観光協会

お食事の方 10%引き

A **大島本陣茶屋**
上質なお肉を使った鍋料理がメインのお店。周防大島ならではのメニューもあり。
☎/0820-74-1066 住/大島郡周防大島町西三浦16-1 営/11:00~14:30 L.O. 17:00~20:30 L.O 休/12/31の夜 P/あり

お食事の方 ソフトドリンクサービス

B **グリーンスティながうら**
リゾート感満載な景観で、お食事と日帰り入浴を満喫できる施設。
☎/0820-79-0021 住/大島郡周防大島町大字椋野1144-1 営/レストラン11:00~17:30(17:00 L.O) 休/火曜 P/あり

お食事の方 セットドリンク無料

C **POWER BEACH (パワービーチ)**
異国気分を大満喫できるハワイアンカフェ。味はもちろん、映える景色と店内も魅力!
☎/0820-72-2170 住/大島郡周防大島町久賀663-1 営/11:00~16:00※フードは14:30 L.O 休/月曜、火曜 P/あり

お食事の方 フェイスタオルサービス(2名迄利用可) ※回数券・ご優待券等の利用は除く

D **竜崎温泉 ちどり**
セピア色の湯が特徴の温泉施設。島の恵みが味わえるレストランもあり。
☎/0820-77-1234 住/大島郡周防大島町東安下庄685-2 営/温泉は10:00~21:00(最終受付20:30) 休/月曜(祝日の場合は翌日) P/あり

400円のソフトクリーム(コーン) 50円引き

E **道の駅サザンセットとうわ**
周防大島の魅力的な名物と出会う道の駅。チャレンジショップも充実!
☎/0820-78-0033 住/大島郡周防大島町大字西方1958-77 営/10:00~18:00(施設に異なる) 休/水曜(祝日の場合は翌日) P/あり

04 上関町

Kaminoseki

難易度:★★★★☆

海上拠点として栄えた
上関の歴史と海の恵みにふれる、
公園や史跡をひと巡り。



01
Mission 城跡の公園、遊歩道の先の東屋へ
ミッションに従ってパネルを見つけて文字を書き込もう!

のクラボ

02
かまど
竈八幡宮
海上安全を祈願する八幡宮。上関海峡を一望する絶景が楽しめます。Googleマップに表示されませんが、県道23号線から車でアクセス可。※町役場側からは石段を登ると辿り着けます。
住/熊毛郡上関町大字長島446 P/あり 問/0820-62-0416

Mission 海をのぞむ八幡さまの手水舎付近に目を向けて

初夏に 乱舞

03
Mission 汗をかく観音様、本堂の窓欄に注目
いつも胸に

05
Mission 歴史的建造物の壁の角を探そう
美しい
木造建築

募集キーワード 5ヶ所巡って応募キーワードを完成させよう!

04
道の駅
上関海峡
瀬戸内の海がすぐそばにある道の駅。地元の漁師さんが出荷する新鮮な魚介が並ぶ他、旬の地もの特産品がずらり。併設する海を望むレストランも人気です。
住/熊毛郡上関町大字室津904-15 営/8:30~18:00 休/1/1~1/3 P/あり 問/0820-62-1139

Mission 入口近く。円柱水槽横を見よ
3海流交わる

Pick up!
瀬戸のクルマエビ天井
上関で養殖されたクルマエビを使用した豪華な天井。

Shop
上関町の
オススメショップ

平日ランチ利用100円割引、
土日祝ランチ+ドリンク利用
100円割引

A
カフェレストラン 瀬里家
瀬戸内海を眺望する絶景カフェ。地元食材で彩る定食や肉料理が人気!
☎/0820-62-1177 住/熊毛郡上関町大字長島619-3 営/11:00~16:00 L.O. ※夜は要予約 休/木曜 ※土日祝は不定休、要HP確認 P/あり

売店でのお買上げ
1,000円以上で
100円引き

B
上関海峡温泉 鳩子の湯
源泉そのままの「紅湯」と透明な「白湯」。2つのお湯を楽しめる絶景温泉。
☎/0820-62-1126 住/熊毛郡上関町大字室津924 営/10:00~21:00(最終受付 20:00) 休/第3水曜(祝日の場合は翌週) P/あり

1,000円以上の
お食事でソフトドリンク
サービス

C
上関海峡温泉鳩子の湯 レストランうみべ。
温泉施設内の食事処。地元の新鮮魚介を活かしたグルメが味わえます。
☎/0820-62-0201 住/熊毛郡上関町大字室津924 営/11:00~14:30 L.O.17:00~20:00 休/第3水曜(祝日の場合は翌週) P/あり

ソフトクリーム
100円割引

D
道の駅 上関海峡
上関の魅力が凝縮された道の駅。新鮮魚介が揃う他、レストランもあり!
☎/0820-62-1139 住/熊毛郡上関町大字室津904-15 営/8:30~18:00 休/1/1~1/3 P/あり



05 柳井市

Yanai

難易度:★★★★★

古墳時代から幕末を経て現代へ。
柳井の歴史とともに、海と里山の
恵みを満喫。



01

しらかべ学遊館

柳井の歴史、民俗、伝統文化
についての企画展示、書籍
の閲覧をすることができる施
設。オリジナルやないブック
を作ることもできますよ。

住/柳井市柳井津495
営/9:00~17:00
休/火曜(祝日の場合はその翌日)、
年末年始

料/入館料無料
P/観光客専用駐車場またはストーンマーケット翠が丘公園駐車場(柳井市文化福祉会館北側)
問/0820-22-4518



Mission 学びの館の正面に
向かえ

ミッションに従って
パネルを見つけて
文字を書き込もう!

民俗や

展示館



02

Mission 埴輪が並ぶ公園。
スロープ歩道の入口付近



古墳時代で

銅鏡を発掘

03

Mission 月性ゆかりの館の
石柱へ



文香と



04

Mission 大島大橋たもとのセンターの藤棚に行け

から旬を堪能!



05

柳井市都市農村交流施設
ふれあいどころ437

日積の農産品をはじめ、柳井市内の特
産品が集まる交流拠点施設。併設のレ
ストランでは、地元のお母さんたちによ
る地産地消のランチも楽しめます。

Mission 人気直売所の入口前の柱のどこかに

作家の鋳金作品あり



住/柳井市日積4150-1 営/9:00~17:00 休/木曜、年末年始
※施設により異なる P/あり 問/0820-28-5437

募集キーワード

5ヶ所巡って応募キーワードを
完成させよう!



日替わり定食 1,500円
充実おかずと炊き込みご飯付き(農家レストラン山里ひづ
み/11:00~14:00/受付10:30~/13:30L.O.水・木休)

Shop

柳井市の
オススメショップ

その他の
観光情報は
柳井市観光協会

入園料
20%OFF

A

ファミリーに
おすすめ!

やまぐちフラワーランド
年間45万本の花が咲き誇る花と緑の庭園。園内にはレストランや売店もあり。
☎/0820-24-1187 住/柳井市新庄500-1
営/9:00~17:00(16:30最終入園)
休/木曜 P/あり

2,000円以上お買い上げの方
カプセルトイ1回

B

つくれる文具屋さん
木阪賞文堂 白壁店
創業130年の文具店。金魚をモチーフにしたオリジナル文具が約300種揃います。
☎/0820-22-1878 住/柳井市柳井津452
営/11:00~17:00 休/月曜、水曜 P/あり

1,500円以上お食事の方
ミニジェラート
サービス

C

アミューゼ NOREN ヤナイフードホール
柳井の“食”を集めたフードコート。名店「TONTON」のとんかつなど様々に楽しめます。
☎/0820-23-6000 住/柳井市南町4-1-1
営/11:00~14:00 L.O P/あり

お会計から
5%割引

D

エスパリエコゲツ 柳井港本店
昭和27年創業の老舗和洋菓子店。長年愛される味わいを、柳井のお土産に!
☎/0820-22-0582 住/柳井市柳井7-2
営/9:30~18:00 休/不定休 P/あり

1,000円以上のお食事でおかわりたまごかけごはん
1杯無料

E

たまごかけごはん専門店 たまごっちゃん
平飼いたまごを使った、たまごかけごはん専門店。10種の醤油で味わえます。
☎/0820-28-1788 住/柳井市神代3302-2
営/8:00~15:30(たまごがなくなり次第終了)
休/木曜 P/あり

06 平生町

Hirao

難易度:★★★★☆

穏やかな気候がもたらす恵みと町の歴史。“瀬戸内のイタリア”の魅力を深堀り!



01 白鳥神社

しらとりじんじや

かつて瀬戸内海の海上交通を支配した大家族が眠る白鳥古墳。山口県最大の前方後円墳で、海を見下ろす後円部には白鳥神社の社殿が佇みます。

住/熊毛郡平生町佐賀2249 P/あり 問/平生町教育委員会社会教育課 0820-56-6083



Mission 石壁横の古墳案内が謎の道しるべ

ミッションに従ってパネルを見つけて文字を書き込もう!

瀬戸内の墓



02 絶景広がる海浜公園のサイクルスタンド

Mission 絶景広がる海浜公園のサイクルスタンド



砂浜で小休憩

03 オリブ畑の外灯を探せ

Mission オリブ畑の外灯を探せ

成長見守る公園

わかったかな?



04 交流館へ行き、駐車場そばの手すりへ

Mission 交流館へ行き、駐車場そばの手すりへ

伝える交流館



05 ひらお特産品センター

鮮やかなトリコロールカラーが目印。「イタリアノひらお」宣言の町としてペイントされた直売所です。新鮮な農作物や特産加工品と出会うならココ!

Mission 建物正面の大きな看板。足元に注意。

平生町は

の墓



住/熊毛郡平生町大字平生町589-21 営/8:30~16:30 休/年始 P/あり 問/0820-56-1093

募集キーワード 5ヶ所巡って応募キーワードを完成させよう!

募集キーワード

Pick up!



地元の加工品色々 ※写真はイメージ
蜂蜜や地元素材を使ったジャムの他、お手製の弁当や惣菜、お菓子も人気!

Shop 平生町のオススメショップ

ランチ注文時
コーヒーサービス



Imagine West Ocean
目の前に平生の海が広がる、レストラン併設のライブハウス、ゲストハウス宿泊可。
☎/0820-50-4153 住/熊毛郡平生町尾尾455-2 営/11:30~21:00 ※ランチ~14:30迄 ※金土祝前日~22:00 休/火曜、月初の3日間(7-8月は火曜のみ休) ※詳細はSNS P/あり

お会計時に
200円引



Pizza Aozora
のどかな場所に佇むピザの店。イタリアンとアメリカンの2種類の生地のピザを味わって。
☎/050-1427-1892 住/熊毛郡平生町大野南263-3 営/12:00頃~なく(次第終了(土日祝は11:30頃~)) 休/不定休 P/あり

お食事をされた方に
生卵1個サービス



一膳
ご家族で営む居酒屋食堂。お徳な日替り定食は、丁寧に作られた料理が味わえます。
☎/0820-56-2435 住/熊毛郡平生町大野北水越22-6 営/11:30頃~13:30、夜は予約のみ 休/土曜、祝日の翌、日曜 P/あり

1,000円(税込)以上お買上で
当店の商品一個プレゼント
(商品はお店が選びます)



ブルーランジェリー miki
地元で愛されるパン屋さん。ここならではの素材の組み合わせが魅力のパンが楽しめます。
☎/0820-56-5117 住/熊毛郡平生町大字平生568-5 営/10:00~17:00(売り切れ次第終了) 休/火曜、日曜 P/あり

1,000円以上お買上で
オリジナルお菓子1個
プレゼント



菓舗よこみち 平生店
おみやげやお茶菓子等の地元銘菓、四季折々のお菓子が並ぶ創業51年のお店。
☎/0820-56-4987 住/熊毛郡平生町平生村671-1 営/9:00~18:00 休/6月~11月は火・水曜、12月~5月は水曜 P/あり

その他の
観光情報は
平生町観光協会



07 田布施町

Tabuse

難易度: ★☆☆☆☆

海の玄関口から町へ。
自然と人が生んだ美味しいものも
一緒に味わおう。



01 Mission 島へ向かう船着き場の駐車場表記板を探せ

小さな

} ミッションに従ってパネルを見つけて文字を書き込もう!

 体験 } 頑張ってる!!

03 Mission 印刷所に掲げる旗の台を見逃さないで

印刷所が作る

04 Mission 目指すは町内のパン屋さん。ボールに潜む

フランス語で「天使たち」 } Wow! Oh!

02 美味しいパンの店 **yamaguchi**

田布施駅近くのベーカリーは、ハード～惣菜系、菓子パンまで個性豊かなパンがずらり! サラダやスープも楽しめるイトインコーナーもあり。

住/熊毛郡田布施町波野336 営/7:00~18:30※イトインは8:00~ 休/日曜 P/あり 問/0820-52-2958

05 田布施地域交流館

田布施産の新鮮野菜やフルーツ、獲れたての海産物、特産品がずらりと並ぶ交流館。併設するカフェでは、直売所ならではの旬のスイーツもあり。

Mission ソフトクリームのおブジェの付近で次への扉が!

いちじくは町が

住/熊毛郡田布施町中央南1-8 営/8:00~16:30 休/12/31の12:00~1/5 P/あり 問/0820-51-0222

Mission 店舗入口の足元に注意すればナゾが見つかる

パン職人の兄と

Pick up! 祝島パン1本 900円
祝島産ひじきから作った「ひじきの天然酵母」の食パンはギフトにもオススメ。

🔑 応募キーワード 5ヶ所巡って応募キーワードを完成させよう!

 が

Shop
田布施町の
オススメショップ

1,000円以上購入又は飲食の方に200円分のその場で使えるドリンクチケット進呈

A

美味しいパンの店 **yamaguchi**
地元で愛され続けるパン屋さん。天然酵母や石窯焼きパンなどどれも絶品!
☎/0820-52-2958 住/熊毛郡田布施町波野336 営/7:00~18:30 休/日曜 P/あり

1,000円以上購入で、その場で使える100円クーポン進呈

B

TAMS (タムズ)
さかもと印刷内にあるバスケットズケーキ専門店。素材から製法まで妥協なし!
☎/080-7028-0849 住/熊毛郡田布施町波野334-1 営/9:00~18:00 休/土曜、日曜 ※土日は田布施地域交流館で販売(クーポンはなし) P/なし

定食を注文の方、自家製プリンサービス

C

どこかの西部 **トルコノ**
多彩な定食が揃うレストラン。自社栽培米を使い、可能な限り添加物も不使用!
☎/0820-25-1092 住/熊毛郡田布施町大字麻郷奥37-1 営/11:00~13:30 L.O.17:00~19:30 L.O 休/月曜 P/あり

1,500円以上購入の方、会計より8%割引

D

ベーカリーショップ **レザンジュ**
明治創業の老舗パン屋さん。多彩なパンのレパートリーは200種以上!
☎/0820-52-5120 住/熊毛郡田布施町大字波野360-20 営/7:00~18:00 休/日曜、月曜 P/あり

海鮮巻きご注文の方、1本につき100円引き

E

寿司満 (すしまん)
市場直送、鮮魚使用の料理が自慢! コスパも良く、様々なシーンにピッタリ。
☎/0820-52-2803 住/熊毛郡田布施町大字波野334-1 営/11:00~14:00 L.O.17:00~20:00 L.O(夜は金土日のみ) 休/水曜 P/あり

その他の観光情報は 田布施町観光協会

08 光市

Hikari

難易度:★★★★☆

憩いの公園から絶景展望台へ。
さらに偉人の足跡を辿り、
里山の恵みを堪能します。



01 冠山総合公園

かんむりやま

梅やバラ、花しょうぶなど、四季折々の花木が美しい総合公園。複合遊具を備える「子どもの森」やオートキャンプ場もあり、家族みんなで楽しめます。

住/光市室横村6288
営/9:00~17:00
休/第2・第4水曜、12/29~1/3
P/あり 問/0833-74-3311



Mission 四季の花公園で、ゲート前の看板を見よ

ミッションに従って
パネルを見つけて
文字を書き込みも!



でも知られる公園

オペラ 2,400円~
園内には季節のコースなどが楽しめる本格イタリアンもあり。(ちどりだいにんぐ/11:00~14:00 L.O. 17:00~20:00 L.O.)

02 ゆかりの天満宮

Mission 天満様に向かって参道左手にある由来書へ

ゆかりの天満宮



03

Mission コバルトラインの展望台の屋根の下

と
の絶景スポット

探してみよう!



05

光市農業振興拠点施設 里の厨

地元産の農産物や加工品などが集まる直売所。生産者から毎日届けられる採れたて野菜や手作り弁当なども販売しています。お食事処やコッペン専門店も併設。

Mission 駐車場端の方で光が灯る場所に向え

新鮮な

--	--	--	--

 が

里



住/光市東南2391-19 営/9:00~17:00
休/月曜 ※祝日の場合翌日休 P/あり 問/0820-49-0831

募集キーワード 5ヶ所巡って応募キーワードを完成させよう!

ひ



潮風が気持ちいい街だよ!

Shop

光市の
オススメショップ

その他の
観光情報は
光市観光協会



イレブマリン
ブルーソフト
50円引き

イレブマリンカフェ
青い外観が目印!青いソフトやバーガーなどがお手頃価格で味わえます。
☎/0833-48-8558 住/光市光井4-27-16
営/10:00~17:00 休/木曜 P/あり

1,200円(税抜)以上
利用で100円引き

発信キッチン
自家製焼き菓子のパコーンが人気!地元食材を使ったランチも好評。
☎/0833-72-7772 住/光市光井110 光スポーツ公園内レストハウス1F 営/10:00~16:00 休/月曜、火曜 P/あり

1,500円以上
購入で50円引き

韓カフェ CHANOORI
本格韓国スイーツを楽しめるカフェ。トッパコロンなどの販売もあり。
☎/0833-44-7181 住/光市浅江2-5-1
営/10:00~17:00 L.O 休/月曜、第1、3日曜
※他不定休あり P/あり

オムライス
30円引き

桂花茶房 (けいかさぼう)
人気のオムライス専門店。和風洋風様々な約30種のメニューが楽しめます。
☎/0820-48-5545 住/光市大字東荷2326-5 伊藤公記念公園駐車場 営/11:00~※15:00以降は要予約 休/月曜 P/あり

1,000円以上購入で
焼き菓子1つ
プレゼント

Tsukari Berrys
里の厨さば!フワフワのマフィンやソフトクリームは見た目も可愛い!
☎/0820-48-1577 住/光市東荷2463-3 営/10:00~16:00 休/月曜※7~11月は火曜も休(祝日の場合営業、翌日休)、6月は季節休 P/里の厨P利用

09 下松市

Kudamatsu

難易度:★★★★☆

笠戸島と米泉湖、
下松の南北をつなぐ道のり。
巡るほどにまちの魅力を発見！



01 米泉湖公園・さくらの丘

べい せん こ

緑豊かな憩いの場として親しまれる米泉湖公園。桜の木が植樹されたさくらの丘からは湖が一望できます。東屋で一休みするのもオススメです。

住/下松市大字瀬戸地内 P/あり 問/下松市都市政策課公園緑化係0833-45-1857

Mission 丘にある三角屋根の足元を探せ

春には湖と

ミッションに従ってパネルを見つけて文字を書き込もう！

さくらの丘

このスポットにあるかも...

する名所

02 教えて!!

Mission 花の広場内のベンチ。冒険の森側を探せよ

このスポットにあるかも...

する名所

03 塔に昇る階段、一段目から集中して

Mission 塔に昇る階段、一段目から集中して

のシンボル。

04 潮風ガーデン

笠戸島の穏やかな海と青空、そして季節により美しい花が楽しめる観光スポット。早春は河津桜&菜の花、7月下旬~8月上旬はひまわりが咲き誇ります。

Mission 島の花壇のベンチを探せば解読できる

ひまわり

すごい!

住/下松市笠戸島 P/あり 問/下松市観光協会0833-45-6911

05 日本一ひげの長い像が見下ろす石のベンチ

Mission 日本一ひげの長い像が見下ろす石のベンチ

外史像の

頑張って!!

応募キーワード 5ヶ所巡って応募キーワードを完成させよう!

で

わかったかも!

Pick up!

花の時期はキッチンカー来場予定!

Shop

下松市のオススメショップ

長州どりむね肉600円→560円(200g 約7~9個)
※山田店・本店共通



A ごちそうからあげ維新 山田店

県産の新鮮な長州どりを秘伝のタレに漬けて込んだ唐揚げの専門店。お弁当もあり。

☎/0833-46-3029 住/下松市大字山田157-1
マックスバリュ山田店併設 営/11:00~20:00
休/月曜(祝日は営業、水曜休み) P/共同Pあり

お食事された方はクーポン提示でパニラアイスサービス



B petit sourire (プティ・スリール)

パティシエが営むカフェ。隅々まで手間暇かけたランチやスイーツが味わえます。

☎/0833-41-5770 住/下松市生野屋南1-13-2 営/11:00~18:00(ランチは14:00迄) 休/日曜、月1回不定休 P/あり

ランチを注文の方 お好きなランチドリンクサービス



C STARRY CAFE+ (スターリーカフェ)

木目調の空間でゆったりと過ごせるショールーム内のカフェ。個室やテラス席もあり。

☎/070-1587-0973
住/下松市望野3-2-35 ハミングライフ1F
営/11:00~17:00 休/水曜 P/あり

ケーキとドリンク注文の方 50円引き



D HACO CAFE HAMAMOTO COFFEE

コーヒー店が運営するカフェ。手づくりのランチやスイーツが楽しめます。

☎/0833-57-0953 住/下松市大手町2-5-6
営/11:30~16:00(ランチは~14:00 L.O.)
休/土曜、日曜、祝日 P/あり

入浴料を500円に割引



E 国民宿舎 大城

笠戸湾を見下ろす絶景湯。湯面と空・海が繋がる開放的な露天風呂が人気。

☎/0833-52-0138 住/下松市笠戸島14-1
営/日帰り入浴は11:00~20:00(最終受付19:00)
※火曜は14:30~ ※時間等変更の場合あり
休/不定休 P/あり

10 周南市

Shunan

難易度:★★★★★

実は名湯の多い周南。
温泉とともに観光拠点を巡る
ロングドライブコース。



01 Mission 三丘の日帰り湯へ。入口の軒下に潜む

どこにあるかな

1羽の鶴が 伝説あり。

ミッションに従ってパネルを見つけて文字を書き込もう!

03 Mission アニマルパークの北入口、網の扉へ

わくわくするね!

探してみよう!

の園内に

02 いしぶねおんせん 石船温泉

山間にひっそりと佇む温泉宿。滋味溢れる料理や源泉掛け流しの湯は日帰り利用も可能です。露天風呂は奇数・偶数日の日替わり制。

住/周南市大字鹿野上1667-4
休/火曜※祝日の場合翌日、12/29~1/1
料/温泉入浴:高校生以上620円、小・中学生310円※市内割引あり
P/あり 問/0834-68-2542

04 観光案内所&特産品セレクトショップ まちのポート

カフェやベーカリーなど様々なお店が揃う複合施設「TOKUYAMA DECK」。こちらには周南観光の強い味方が♪不定期でイベントやワークショップも開催。

Mission 駅近くのおしゃれな案内所へ行け

徳山デッキで を

住/周南市みなみ銀座1-26 TOKUYAMA DECK D1
営/9:00~19:00※土日祝は18:00迄 休/年末年始
P/有料Pあり 問/0834-22-8691

Mission 温泉施設の入口にカギがある

温泉と四季の景観

Pick up!

天ざるそば 1,150円
香り、歯ごたえ、のど越しの良い十割蕎麦に、天ぷらがセット。
(11:00~13:00、17:30~19:30 ※木曜日の夜はなし)

05 Mission 車を停めて、湯野の街案内板の下に潜む

応募キーワード

5ヶ所巡って応募キーワードを完成させよう!

わかったかな?

に数えられる

とけた!?

Shop
周南市の
オススメショップ

入浴料620円→500円
(小人の場合は
410円→300円に)

A

食後のコーヒーサービス。
デザート付のご注文の場合
は、デザートグレードアップ

B

お食事をされた方
アイスクリーム
サービス

C

麺類をご注文の方、
味玉トッピング
サービス

D

入浴料 大人110円引
(通常入浴料は平日660円)

E

東善寺やすらぎの里
のんびりくつろげる、自然に囲まれた穴場温泉。お肌がすべすべになると評判!
☎/0833-92-0058 住/周南市大字小松原1706-1 営/9:00~20:00(最終受付19:30)
休/月曜(祝日の場合は翌火曜) P/あり

BISTRO 四季音(しきね)
和・洋の感性を織り交ぜた人気の創作料理店。老若男女、あらゆるシーンに◎。
☎/0833-92-1000 住/周南市大河内363-3
営/11:00~14:00、17:00~20:30(夜は金土日のみ) 休/水曜、第1・3木曜 P/あり

レトロ cafe 洋燈(ランプ)
昭和ノスタルジックな雰囲気の人気のカフェ。王道の喫茶メニューが揃います。
☎/なし 住/周南市銀座通り2-2(ボハイ跡)
営/11:00~15:00(食事14:00 L.O.)
休/日曜、月曜、祝日 P/なし

中華そば はま里
蛤出汁と鰹出汁を合わせた中華そばが看板。蛤は九十九里・桑名産を使用!
☎/0834-33-9122 住/周南市清水1-9-1
営/11:00~14:30 L.O.16:30~20:00 L.O.
※土日祝は昼のみ 休/水曜 P/あり

湯や 晴ル音(はるね)
カフェと温泉が融合した湯野温泉の新施設。足湯カフェや貸切での温泉、サウナも楽しめます。
☎/0834-33-9757 住/周南市大字湯野4346-2 営/大浴場11:00~21:00(最終受付20:00) ※カフェは10:00~ 休/水曜 P/あり

11 防府市

Hofu

難易度:★★★★☆

大平山から港の公園まで、
目線が大きく変化！
歴史に触れつつ天神様の元へ。



01

大平山山頂公園

瀬戸内海の島々や国東半島を望む、爽やかな景色が楽しめる山頂公園。園内の4つの広場には、アスレチック遊具やコンビネーション遊具などもあり。

住/防府市牟礼163-59
P/あり
(利用時間は9:00~17:00)
問/大平山山頂公園事務所
0835-38-0762



Mission 展望ひろばにある
パノラマ写真を探し出せ

つつじ咲き誇る の



02

Mission ギョギョツとする
公園の青い案内板の裏に



03

Mission 国府の駐車場近く、
「椿の案内」を調査

管理した
史跡



04

Mission 庭園の料金所の付近。入口そばの説明板を見よ

本邸2階から眺める の

ナイスな
景色！



05

防府市まちの駅
うめてらす

防府天満宮のお膝元にある交流拠点施設。多彩な防府の地域ブランド「幸せます」商品や特産品が揃います。施設内には観光案内所や食事処もあり。

Mission 入口付近にある格子戸で謎を解け

防府の
お土産は
こちらで



として防府の町をご案内



住/防府市松崎町1-20 営/9:00~20:00 休/なし
P/あり 問/0835-28-0500(18:00まで)

募集キーワード

5ヶ所巡って応募キーワードを完成させよう！



幸せますキャンディー 380円
防府ブランド「幸せます」の
可愛いオリジナルキャンディー。

Shop

防府市の
オススメショップ

その他の
観光情報は
一般社団法人
防府観光コンベンション協会



お好み焼きをご注文の方
イカ天 or 玉子トッピング
サービス

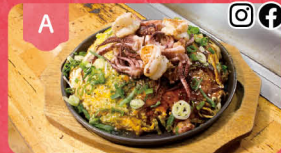

お好み焼き・鉄板食堂 ちよはっかい
食材をどことなく吟味したお好み焼きが楽しめる店。多彩な鉄板料理も人気です。
☎/0835-23-5392 住/防府市三田尻1-8-25
営/11:00~14:00, 17:30~22:00(21:30L.O.)
休/月曜(祝日の場合は営業、翌火曜休み) P/あり

九穀米ご飯プレート
(1,300円)にドリンクを
セットされた方50円引



Avanti-café (アバンティカフェ)
お子様連れでもゆったり過ごせる人気のカフェ。できるだけ体に優しいお食事を提供。
☎/0835-25-3817 住/防府市栄町1-3-22
営/11:00~15:00(14:00 L.O.)
休/日曜、祝日、他不定休あり P/なし

2,000円以上お買い上げの方、
アニマルマカロン
1つプレゼント



小さなケーキ屋さん LaPuA (ラプア)
可愛い動物マカロンが人気のケーキ店。
写真はタピオカドリンクのタピオさん。
☎/0835-28-7734 住/防府市栄町1-5-1
ルルサス1F 営/10:30~18:30 休/火曜、
第1・3水曜 P/ルルサスP利用

ラーメンご注文の方、
ミニキムチサービス



キムチとらーめん専門店 仁紘 ~Jinhou~
関西風豚骨らーめんが味わえる店。中でも自家製キムチを活かした一杯がお勧め！
☎/050-8884-3614 住/防府市松崎町2-4
営/11:00~14:30(14:00L.O.) 休/日曜※不定休
はSNSで告知 P/近隣駐車場利用(専用駐車場も有)

お食事の方、
ミニソフトクリーム
(330円)を100円引



Sweet Home うめてらす店
うめてらす内のカフェ。こだわりの素材を使ったランチやスイーツが揃います。
☎/0835-68-0452 住/防府市松崎町1-20
うめてらす内 営/平日11:00~15:00, 土日祝は
~16:00 休/なし(施設に準ずる) P/あり

12 山口市

Yamaquchi

難易度:★★★★☆

貨幣と偉人のふるさとから
海のそばまで、山口市南部地域の
魅力を追いかけて。



01

Mission 鑄銭司の歴史を学ぶ資料館。
駐車場の階段横にある案内板へ

誰かな?

明治維新の先覚者・

--	--	--	--	--	--	--	--	--	--

を知る

ミッションに従って
パネルを見つけて
文字を書き込もう!

02

海眺の宿
あいお荘

雄大な周防灘を望む温泉宿。日帰り入浴もでき、人気の露天風呂では海と空を見渡す大パノラマを満喫できます。名物の車海老もぜひ。

住/山口市秋穂東10768-13
休/不定休
料/温泉入浴:中学生以上570円、
3歳以上300円
P/あり 問/083-984-2201



Mission フロントを抜け、
テラスの双眼鏡の近くに

--	--	--	--	--	--	--	--	--	--

絶景温泉

車海老と



03

Mission ドーム一番近くの
「○○○○広場」案内板に

分かるかな?

3つの

がある記念公園



05

道の駅
きららあじす

2023年3月にリニューアルした道の駅。地元の新鮮野菜やお土産品の品揃えがさらに充実し、開放的な休憩コーナーやレストラン棟も新設!

Mission ポストの近くにあるホールに向かい

特産は



住/山口市阿知須10509-88 営/8:30~18:00(直売所)
休/直売所は3.6.9.12月の第2火曜、1/1 ※施設で異なる P/あり
問/0836-66-1001

🔑 応募キーワード 5ヶ所巡って応募キーワードを完成させよう!



やっと完成だ!

Pick up!



くりまさるパイ 280円
特産のカボチャ「くりまさる」を使ったサクサクのパイ。

Shop

山口市の
オススメショップ

その他の観光情報は
山口市観光情報サイト
「西の京やまぐち」



入泉料
大人450円→300円に

A

日帰り湯治の長沢温泉
レストランや宿泊も楽しめるドライブインの温泉。旅の疲れを癒やすのにぴったりです。
☎/0835-32-0140 住/山口市銭司2296-1
営/温泉は10:00~22:00(受付は21:20まで)
休/不定休※SNS等要確認 P/あり

1,000円以上
お買い上げの方、
お饅頭1つプレゼント

B

銭の菓子本舗 / 洋菓子専門店 ポム
創業73年目の和洋菓子屋さん。銭の菓子もなかや益次郎饅頭が名物!
☎/083-986-2302
住/山口市銭司5476-3
営/8:00~19:00 休/なし P/あり

大人入浴料
570円→470円に

C

海眺の宿 あいお荘
周防灘を一望する大パノラマが圧巻の温泉宿。見晴らし抜群の露天風呂やお食事を堪能して。
☎/083-984-2201 住/山口市秋穂東10768-13 休/不定休 P/あり

ジェラートシングルの
料金で
ダブルをサービス

D

TOTOMATO 山口店
公園内の海辺に建つ絶景カフェ。瀬戸内海を一望できるテラス席もあり。
☎/0836-66-0101 住/山口市阿知須山口市きらら博記念公園内 営/10:00~18:00(17:00 LO)
※日曜は~17:00 休/不定休※SNS要確認 P/あり

ソフトクリーム
普通サイズ50円引き

E

道の駅 きららあじす
充実の特産品が揃う道の駅。阿知須特産の「くりまさる」を使ったかぼちゃソフトが人気!
☎/0836-66-1001 住/山口市阿知須10509-88
営/軽食コーナーは9:00~17:30 休/軽食コーナーは3.6.9.12月の第2火曜、1/1 P/あり

13 萩市

Hagi

難易度:★★★★☆

火山から城下町を経て、
絶景道の駅まで。
歴史と自然の不思議を肌で感じよう。



01 比のす 笠山山頂展望台 鳶ノ巣カフェ

笠山山頂展望台内にオープンしたカフェ。日本海と萩の島々を一望する絶景とともに、地元食材を活かしたドリンクやスイーツなどを楽しめます。

住/萩市大字椿東1190-130 営/10:00~16:00(12月~2月は~15:00、L.O 30分前まで) 休/月曜(祝日の場合は翌日)、年末年始 P/あり 問/070-2025-2136

03 Mission 屋形船の船着き場へ。券売場横の階段手すり

の 一つ

を眺める遊覧船

04 Mission 愛称「おらが大将」の始まりの地の柵を探せ

で

生まれし内閣総理大臣

Mission 離島を見渡せるカフェのテラスへ行け

ミッションに従ってパネルを見つけて文字を書き込もう!

に

噴火した火山

05 道の駅 さんみ 萩・さんさん三見

日本海に佇む島々を一望できる、爽やかなロケーションの道の駅。お食事処ではぶりぶりの新鮮な魚介料理とともに、絶景も堪能できます。

Mission 施設横の柵に目を向けて

の

向こうは相島と見島

住/萩市三見1028-2 営/9:00~17:00(直売所) 休/年末年始 P/あり 問/0838-27-0041

02 Mission 何の展示会? 館前のポスターをチェック

の

浮世絵約五千点

🔑 応募キーワード 5ヶ所巡って応募キーワードを完成させよう!

Pick up!

「鯖島食堂」の日本海定食 1,500円
新鮮な地元産の食材を盛り込んだ、人気の定食。

Shop 萩市のオススメショップ

お買い物の方に
夏みかんジュース1杯プレゼント
※テイクアウト商品は除く



柚子屋本店 (ゆずやほんてん)
本社工場で作られる多彩な柑橘加工品の直売店。オリジナルソフトもおすすめ!
☎/0838-26-2111(直売店 SHOP CITRON)
住/萩市椿東1189(笠山中筋) 営/9:00~17:00(毎月最終日は~15:00) 休/12/30~1/1 P/あり

日帰り入浴
100円引き
※お盆/年末年始を除く



源泉の宿 萩本陣 (はぎほんじん)
地下約2000mから汲みあげる自家源泉が自慢の温泉浴。露天風呂や様々な湯舟を楽しめます。
☎/0838-22-5252 住/萩市椿東385-8 営/日帰り入浴は13:00~21:00(最終受付20:00) ※土日祝13:00~15:00、18:00~21:00(最終受付20:00) 休/不定休(月2回程度) P/あり

お食事の方に
夏みかんジュース1杯
プレゼント



レストラン 萩暦 (はぎごよみ)
観光拠点施設内のレストラン。萩食材を使用した創作和食を中心に楽しめます。
☎/0838-25-8543 住/萩市江向602 萩・明倫学会内 営/11:00~15:00(L.O. 18:00)~21:00(20:00 L.O.) ※夜は前日迄の要予約 休/火曜、第3月曜 P/有料Pあり

1,000円以上
ご利用の方
ミニアイサービス



patra cafe (パトラカフェ)
北欧レトロな雰囲気漂うカフェ。地元野菜と旬食材を使ったヘルシーなランチが人気。
☎/0838-21-7075 住/萩市大学平安古町603-3 営/11:30~16:00(15:00 L.O.) 休/日曜、他不定休あり P/3台

クロワッサンたい焼き
50円引き



道の駅 萩・さんさん三見
日本海を望む絶景の道の駅。新鮮魚介や野菜など三見の恵みが集います。
☎/0838-27-0041 住/萩市三見1028-2 営/9:00~17:00(直売所) 休/年末年始 P/あり

14 阿武町

Abu

難易度: ★☆☆☆☆

絶景道の駅やフォトスポットなど、阿武町の“今”を感じる海沿いドライブ。



01 物郷川橋梁

あぶ じょう かわ きょう りょう

JR山陰本線に架かる全長189mの鉄道橋。鉄筋コンクリート4柱ラーメンスラブ式の美しい橋は、絶好の撮影スポットです。

住/阿武郡阿武町大字物郷川尻バス停付近
P/なし
間/阿武町まちづくり推進課 08388-2-3111

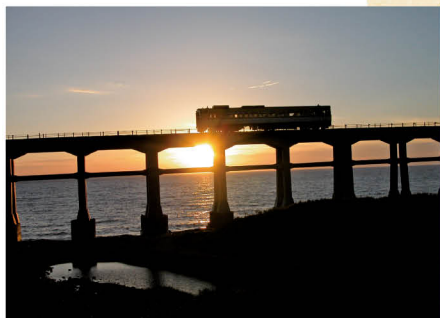

Mission

絶景の鉄道橋の案内板で道が拓く

ミッションに従ってパネルを見つけて文字を書き込もう!

ポイントの



02

Mission

土日開店の食事処のガードレールの先へ

が作る
海鮮丼



03

Mission

プール前の大看板に向かおう

道の駅で買える

--	--	--	--	--

希少な無角和牛



05

Mission

カフェを抜けて、テラスの先へ

阿武町の

--	--	--	--	--

カフェ



04

Mission

キャンプ場正面入り口に立って(※場内に入らないで)

をフィールドに

ABU CAMPFIELD

キャンプフィールド

“阿武”をまるごと楽しめる、新たなスタイルのキャンプ場。道の駅の敷地内にあり、日本海を一望する絶景と共に、多彩な体験も楽しめます。



住/阿武郡阿武町奈古2248-1 休/水曜 P/あり
間/08388-2-3000(受付時間:9:30~17:00)

募集キーワード

5ヶ所巡って応募キーワードを完成させよう!

Pick up!



無角和種堪能ツアーをはじめ、定期的に様々なイベントが企画されています。(要事前予約)

Shop 阿武町のオススメショップ

その他の観光情報は阿武町ホームページ



1,000円以上お買上でアイスキャンディー1本プレゼント



ポ・ヤシロ 道の駅 阿武町店
地域で愛されるお菓子のお店。道の駅限定のフルーツサンドも人気。
☎/080-6934-0372
住/阿武郡阿武町奈古2249 道の駅 阿武町内 営/11:00~17:00 休/水曜 P/あり

お食事の注文でお茶1本プレゼント



カフェ 846
お弁当・お惣菜はもちろん、定食など道の駅のイートインスペースで味わえます。
☎/080-6934-0372 住/阿武郡阿武町奈古2249 道の駅 阿武町内 営/11:00~15:00、金土日11:00~17:00 ※変更の場合あり 休/水曜 P/あり

大人入浴 50円引き



日本海温泉 鹿島の湯
海の絶景と夕日が堪能できる温泉。道の駅内にあり気軽に利用できます。
☎/08388-2-3106 住/阿武郡阿武町奈古2249 道の駅 阿武町内 営/10:00~21:00(最終受付20:30)※土曜は~22:00、日曜は9:00~ 休/水曜、年末年始 P/あり

ソフトクリーム 50円引き



LaPin (ラパン)
地元愛あふれるメニューが楽しめる、道の駅のソフトクリーム店。
☎/道の駅 阿武町 08388-2-0355 住/阿武郡阿武町奈古2249 道の駅 阿武町内 営/10:00~17:00 休/年末年始 ※臨時休業あり P/あり

オリジナルドリンク 50円引き



SUNbashi CAFÉ (サンバシカフェ)
「ABU CAMPFIELD」内のカフェ。ドリンクを中心に楽しめます。
☎/08388-2-3840 住/阿武郡阿武町奈古2248-1 道の駅 阿武町内 営/10:00~17:00 休/火曜、水曜 P/あり

15 長門市

Nagato

難易度:★★★★☆

長門湯本温泉の散策を楽しんで
海沿いへ。
ゴールは子ども達が喜びの
スポット!



01 長門湯本温泉 恩湯

山口県最古の歴史ある「神授の湯」が2020年にリニューアル。施設の真下に源泉があり、生まれたての温泉がそのまま湯船へ。貴重な湯を堪能できます。

住/長門市深川湯本2265
営/10:00~22:00
休/第3火曜(祝日の場合は変更あり)
料/温泉入浴:大人990円、4~12歳500円
P/近隣有料P利用 問/0837-25-4100



Mission 「本日の恩湯の泉温とpH」は？
看板の裏まで探索!



--	--	--	--	--	--	--	--

湯船を満たす源泉

02 河川公園の東屋を一周してみよう

Mission 河川公園の東屋を一周してみよう



--	--	--	--	--	--

童謡で有名な の
のある公園

03 温泉街の川にかかる木造橋を見つけよ

--	--	--	--	--	--

に
渡る6基の橋



04 海鮮ワールドの威勢のいい看板のもとへ

--	--	--	--	--	--

の
グルメワールド



05 長門おもちゃ美術館

Mission 館名が書かれた文字のそばに

長門の を
表現した

--	--	--	--	--

子どもも大人も熱中する、木のおもちゃの体験型ミュージアム。施設内では、五感を刺激する木のおもちゃと十分に触れられます。



住/長門市仙崎4297-1 道の駅センザキッチン内
営/10:00~16:00 休/木曜、年末年始 ※12月~3月は水曜、木曜
料/大人800円、小学生600円 P/あり 問/0837-27-0337

募集キーワード 5ヶ所巡って応募キーワードを完成させよう!



Pick up!
キッズクルーズ船 入館料+700円
木の内装も可愛い船で、長門の海をぐるり!

Shop 長門市のおススメショップ

その他の観光情報は
(一社)長門市観光
コンベンション協会



入浴料 100円引き



長門湯本温泉 恩湯 (おんとう)
約39℃の源泉をできるだけ加温しないように配慮された、生の源泉を堪能できる名湯。
☎/0837-25-4100 住/長門市深川湯本2265 営/10:00~22:00 休/第3火曜(祝日の場合は変更あり) P/近隣有料P利用

店内飲食の方 お会計から 100円引き



ひものや食堂ひだまり 長門湯本温泉店
北浦の地魚を使った干物やフライが味わえる食堂。バーガー等テイクアウトも人気。
☎/0837-25-3088 住/長門市深川湯本2270-5 営/9:00~16:00 休/水曜 P/近隣有料P利用

食事の方 デザートサービス



SWEET AS EAT&DRINK+SPORTS
こだわりのグルメもスポーツも楽しめる施設。ボウリング場やトランポリンなどもあり。
☎/0837-27-0228 住/長門市仙崎313-1 営/11:00~22:00 ※金曜は~24:00、土日祝は10:00~24:00 休/月曜(祝日の場合は翌日休) P/あり

1,000円以上購入でドリンク 1杯サービス



IMO & CAFE NAGATO 蒼と芋と。
お芋スイーツが揃う専門店。産地から直接仕入れる蜜芋を使った、濃厚な味わいを是非!
☎/0837-42-1600 住/長門市三階下638-1 海鮮村北長門内 営/10:00~16:00 休/火曜(祝日の場合は翌日休) ※他不定休あり P/あり

入館料 100円引き



長門おもちゃ美術館
親子で一緒に、150種類以上もの木のおもちゃで遊べる体験型ミュージアム。
☎/0837-27-0337 住/長門市仙崎4297-1 営/10:00~16:00 休/木曜、年末年始 ※12月~3月は水曜、木曜 P/あり

16 美祢市

Mine

難易度:★★★★☆

自然の奇跡を五感で体感！
秋吉台を中心にした、
美祢ならではのナゾさんぽ。



01 Mine 秋吉台 ジオパークセンター Karstar

秋吉台カルスト展望台横の、ジオパークセンター兼観光案内所。無料休憩所にはカフェを併設し、秋吉台の風景を眺めつつ休憩できます。

住/美祢市秋吉町秋吉11237-862 (秋吉台カルスト展望台横)
営/9:00~17:00 休/年末年始
P/秋吉台緑地公園駐車場利用 問/0837-63-0040



Mission 施設付近、「動く大地」の看板に行けば謎が開く

ミッションに従ってパネルを見つけて文字を書き込もう!

が

突き出る大地

02 Mission 洞窟の正面口。料金所手前の川に架かる橋へ

屈指の



03 Mission 商店街にある多目的広場の「女王頭」へ

色んな店が

商店街



04 Mission 青い池の近くのニジマス「ます次郎」に会い

楽しめる釣り堀

05 道の駅 おふく

花と温泉に出会える道の駅。美肌の湯といわれる温泉が楽しめるほか、美祢の特産品が並ぶショップに、レストランとシャベット工房もあります。

Mission 正面玄関に向かって左手側を見よ

かけ流し湯



住/美祢市於福町上4383-1 営/9:00~21:00(施設により異なる)
休/第2水曜(8月は除く) P/あり 問/0837-56-5005

募集キーワード 5ヶ所巡って応募キーワードを完成させよう!

Pick up!

手作りシャベット 各380円
美祢産のホウレンソウや木イチゴ等の素材を活かした、フレッシュな味わい。
(シャベット工房/9:00~17:00)

Shop

美祢市の
オススメショップ

オリジナルステッカー&「m.」缶バッジプレゼント



Karstar(カルスター)
ジオパークや秋吉台を意識したお土産品や地元食材を使用したスイーツも楽しめる!
☎/0837-63-0040 住/美祢市秋吉町秋吉11237-862 営/9:00~17:00 休/年末年始 P/あり

サファリゾーン入園料 大人200円引き 小人100円引き



秋吉台サファリランド
人気のエサやりバスやショーなど、動物との楽しい体験がいっぱい!
☎/08396-2-1000 住/美祢市美東町赤1212 営/9:30~16:45(10/1~3/31は、~16:15) ※最終入場時間は要確認 休/なし P/あり

ごぼう麵、ざるごぼうを注文の方、天然石をプレゼント



観光会館 安富屋
食事処を併設する、秋芳洞近くのお店。美東ごぼうを使用した「ごぼう麵」が人気!
☎/0837-62-0234 住/美祢市秋吉町秋吉3442 営/8:30~17:00 ※食事処は11:00~15:00 L.O. 休/なし P/近隣P利用

竿代 300円→200円



美祢市養鱒場
名水で育てられたニジマスで、初めての方でも気軽に釣りを楽しめます。
☎/0837-64-0203 住/美祢市秋吉町別所1591-2 営/9:00~16:00 休/年中無休 P/あり

シャベット50円引き ※シャベットのみ適用



道の駅おふく
美祢を中心に県内の産物が大集合!温泉や自慢の自家製シャベットもオススメ。
☎/0837-56-5005 住/美祢市於福町上4383-1 営/9:00~21:00※施設により異なる 休/第2水曜(8月は除く、祝日の場合翌日休) P/あり

17 宇部市

Ube

難易度:★★★★☆

海辺から里山まで南北をまたぎ、
宇部の歴史と風土にふれる
ロングコース。



01 **キワ・ラ・ビーチ**

遠浅の穏やかな海は、海水浴場・キャンプ場として、また潮干狩りの名所としても人気。条件が合えば、潮溜まりに周囲が映る幻想的な光景に出会えます。

住/宇部市大字東岐波字鹿の前54-3 P/あり
問/宇部市観光交流課 0836-34-8353

Mission ビーチの駐車場から橋を渡ってすぐの案内板に

まるでユニ塩湖な

ミッションに従ってパネルを見つけて文字を書き込もう!

02 **誰もが遊べる**

空港横広場。大型遊具近くの白いフェンスへ

03 **900種類以上!**

Mission 八幡様の階段にいる球を持った狛犬さんに尋ねて

04 **も手がける酒蔵**

Mission 有形文化財の酒蔵の正面玄関付近にて待つ

05 **癒やしの温泉**

くすのき さと 緑豊かな里山にある複合施設。地元の新鮮な農産物が手に入る直売所をはじめ、旬の食材を使ったレストランと、源泉掛け流しの温泉も併設。

Mission イベント広場まわりにある敷地案内図がカギ



募集キーワード 5ヶ所巡って応募キーワードを完成させよう!

わかったかな?

Pick up!

盛り付け例
地元食材を使ったおふくろの味をセルフサービスでどうぞ。
(農家レストランつっぴ/11:00-19:00)

Shop
宇部市の
オススメショップ

食後のデザートサービス

A Bayside Kitchen ラメール
海を眺めながら過ごせるカフェ。シェフの手ごねハンバーグやスイーツをぜひ。
☎/0836-58-2412 住/宇部市東岐波648-1 営/11:00~18:00 休/月曜(祝日の場合営業) P/あり

おすすめ 1個プレゼント

B おむすびお茶漬け 米手 (こめて)
炊きたてのご飯で作るとびきりのおむすびをメインに、家庭料理が味わえるお店。
☎/0836-51-5599 住/宇部市床波2-5-23 営/11:00~14:00(13:30 L.O.)、土曜は17:00~21:30(21:00 L.O.)も営業 休/日曜、祝日 P/あり

ジェラートダブルをトリプルに

C Gelateria Kurakichi Pelican Label (ジェラテリア クラキチ ペリカンレーベル)
藤井牧場の生乳を使った自然な甘味のジェラートやソルベが味わえます。
☎/070-9306-9907 住/宇部市南小串1-2-3 営/12:00~18:00 休/月曜、火曜 P/あり

甘酒「ひより」を使ったオリジナルドリンク 50円引

D フタマタセコーヒー(永山本家酒造場)
日本酒「貴」の酒蔵にあるカフェ。コーヒーをはじめスイーツも味わえます。
☎/0836-62-0088 住/宇部市車地138 永山本家酒造場2F 営/水木8:30~14:30 L.O.金8:30~16:30 L.O.土日祝11:00~16:30 L.O.※平日は~11:00迄モーニング 休/月曜、火曜 P/あり

入浴料 大人(中学生以上) 660円→610円に

E 楠こもれびの郷
地域の農産物が並ぶ直売所をはじめ、レストランや温泉も備えた複合施設。
☎/0836-67-2617 住/宇部市大字西万倉1662-1 営/10:00~21:00(施設により異なる) 休/第1・3水曜 P/あり

その他の観光情報は
一般社団法人宇部観光
コンベンション協会

18 山陽 小野田市

Sanyo-onoda

難易度：★★★★☆

夕陽の名所や公園、まちの新拠点まで。
暮らしに溶け込んだ
コンパクトなルートです。

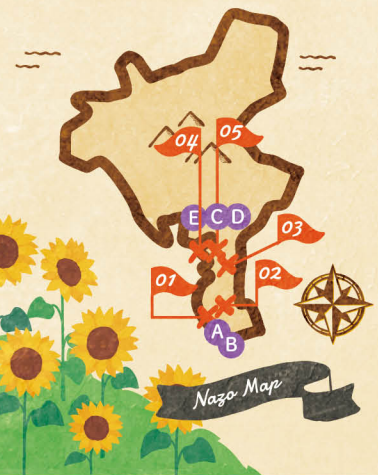

01 きららビーチ 焼野

ヤシの木が植えられた美しいビーチ。夕陽が周りを赤く染めて瀬戸内海に沈む光景は圧巻！海水浴やバーベキュー、マリンスポーツも楽しめます。

住/山陽小野田市焼野
P/あり
問/山陽小野田市土木課
0836-82-1169



Mission レストラン隣の広場。ビーチ案内板で待つ

日本の夕陽

ビーチ

ミッションに従ってパネルを見つけて文字を書き込もう！



02 山頂の展望台で てっぺんを目指せ

で瞬く無数の光

で瞬く無数の光



03 新複合施設の緑に立つ時計

Mission 新複合施設の緑に立つ時計

がつくる

まちの拠点



04 レノファ山口のサッカー練習場。案内板の脚に注目

Mission レノファ山口のサッカー練習場。案内板の脚に注目

に会える

サッカー



05 おのだ サンパーク

約140もの専門店が集うショッピングセンター。グルメやファッションをはじめ、ライフスタイルを豊かに彩るお店が並びます。イベントも多数開催。

Mission 外階段をのぼりきって止まれ

愛されて40年以上



住/山陽小野田市巾川6-4-1 P/あり
営/10:00~20:00(施設により異なる) 休/なし
問/0836-83-1389

応募キーワード 5ヶ所巡って応募キーワードを完成させよう！

を

を



Shop

山陽小野田市の
オススメショップ

その他の
観光情報は
山陽小野田観光協会



ジェルキャンドル体験の方、施設指定のパーツをプレゼント



きららガラス未来館

ガラスの魅力に触れることができる施設。制作体験や不定期でイベント等もあり。
☎/0836-88-0064 住/山陽小野田市焼野海岸 営/9:00~17:00 休/月曜、火曜(祝日の場合は翌平日)、年末年始 P/あり

1,000円以上購入で
50円引き



海のパン屋さん パンデモルデ

きららガラス未来館隣のパン屋さん。季節の素材使用のパンなど約30種がずらり！
☎/0836-89-0618 住/山陽小野田市きららビーチ焼野 営/7:30~18:00※売り切れ次第終了 休/火曜、水曜 P/あり

大人2人以上利用で
会計から100円引き



さつまいも

食材や出汁にこだわる和食バイキング。優しいおふくろの味を楽しんで。
☎/080-6320-4233 住/山陽小野田市巾の出2-7-12 営/11:00~14:00 休/月曜 P/あり

商品購入又はカフェ
利用の方、5%引き



ぼん菓子ファクトリー ぼんの時間

ぼん菓子屋さんが手がける和カフェ。ぼん菓子の魅力を再発見できます。
☎/0836-52-7258 住/山陽小野田市巾の出3-7-21 営/土日10:00~17:00、平日は午後~ 休/不定休(SNS確認) P/あり

ソフトクリーム
50円引き



らいおん亭

市場の敷地内にある、大衆食堂兼居酒屋さん。地産地消のメニューが充実！
☎/050-8892-8026 住/山陽小野田市大寺神町1184-1 営/6:30~14:00 LO ※金~日曜は21:30 LO(早めに終了の場合あり) 休/不定休 P/あり

19 下関市

Shimonoseki

難易度:★★★★☆

海峡のまち・下関市ならではの
スポットを巡る、
海沿いの謎解きコース。



01 火の山公園

関門海峡を一望できる山口
屈指のビュースポット。人気
のロープウェイは今年ラスト
イヤー。11月10日で現行の
運行を終了します。(山頂で
は一部工事区間あり)



住/下関市みもすそ川町
料/火の山ロープウェイは有料
※運行状況はお確かめください
P/あり 問/下関市観光政策課
083-231-1350

Mission チューリップ園の
案内板を探そう

ミッションに従って
パネルを見つけて
文字を書き込もう!

--	--	--	--	--	--	--	--	--	--

の絶景の山



02 関門橋たもとの公園

Mission 関門橋たもとの公園。
赤い橋近くのベンチに

--	--	--	--	--	--	--	--	--	--

跡の公園



03 九州に繋がる

Mission 歩いて渡るトンネルの
記念スタンプでTOPPA?



--	--	--	--	--	--	--	--	--	--

05 オーヴィジョン 海峡ゆめタワー

全長153mのタワーは関門海峡のランド
マーク。展望台から360度の大パノラマ
が広がります。夜のライトアップは、曜日・
季節などで色が変わるのも見どころ。

Mission 天空タワーの入口、掲示板に謎あり。

の展望室



住/下関市豊前町3-3-1 営/9:30~21:30(最終入館21:00)
休/1月の第4土曜 料/大人600円、小・中・高校生300円、65歳以上
300円 P/あり(有料) 問/083-231-5877

募キーワード 5ヶ所巡って応募キーワードを完成させよう!



Shop 下関市の オススメショップ

14時迄のランチタイムのみ
税込1,200円以上飲食で
デミコーヒー1杯サービス



Le Cafe OTO (ル カフェ オト)
みもすそ川別館併設のガレットメインのカフェ。
14時~のカフェタイムではクレープも人気。
☎/083-222-3357 住/下関市みもすそ川町
23-15 営/11:00~17:00(16:30 L.O.)
休/不定休(SNSで要確認) P/あり

クッキートopping
サービス



GELATERIA Bambini
イタリア好きなお夫婦による、イタリア産や
地元産食材を使った味わいをぜひ。
☎/083-227-4977 住/下関市唐戸町6-1 カ
モンワーフ1F 営/10:00~18:00 休/不定休
P/カモンワーフ利用

1,000円以上利用で
定番ブレンドコーヒー
ドリップバッグ1枚進呈



TAKADA COFFEE カモンワーフ店
自家焙煎する香り豊かな珈琲を楽しむ専
門店。モカソフトやゼリーパフェも人気です。
☎/083-232-0955 住/下関市唐戸町6-1 カ
モンワーフ1F 営/4~10月9:00~19:00 ※(11
月)~18:00 休/不定休 P/カモンワーフ利用

店内メニューorチュロス
ご注文の方、
ドリンク100円引き



Fruits factory KUJIRA
旬の新鮮な果物やドリンクを楽しむスイ
ツカフェ。隣接のチュロス専門店もぜひ。
☎/083-250-7712 住/下関市唐戸町4-1 カ
ラトピア1F 営/11:30~17:00(16:30 L.O.)
休/木曜、他不定休 P/カラトピア利用

トッピング1点
(わかめor温玉orきつね)
サービス



麺遊食堂
北九州名物の肉うどん・そばを味わえるお
店。看板はホロホロ牛すじ入りの肉うどん!
☎/090-2960-5565 住/下関市竹崎町
1-16-10 営/6:00~14:00 休/日曜、祝日
P/近隣有料P利用

その他の
観光情報は
下関市公式観光サイト



20 津和野町

Tsuwano

難易度:★★★★☆

豊かな自然と近代文化の名残りが共存する津和野町。城下町の散策を楽しもう。

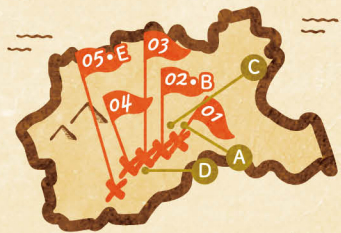

01

津和野町 日本遺産センター

文化庁により日本遺産に認定された「津和野今昔〜百景図を歩く〜」のストーリーを、映像や展示で解説。津和野の旅をより楽しむためのガイドセンターです。

住/島根県鹿足郡 津和野町後田口253
 営/9:00~17:00
 休/月曜(月曜が休日のときは翌日)
 料/無料
 P/あり
 問/0856-72-1901



頑張って!!



Mission センターの真正面に立てば見えてくる!?

津和野を楽しく

ミッションに従ってパネルを見つけて文字を書き込もう!

--	--	--	--	--	--	--	--



02

Mission 歴史ある蔵元の樽の下を見逃さないで

江戸時代から創業

--	--	--	--	--	--	--	--



03

Mission 神社の赤い鳥居前・鷺舞の説明板で明らかに

--	--	--	--	--	--	--	--

知る鷺舞の舞台



04

Mission リフトの駐車場にあるシェアサイクルへ

--	--	--	--	--	--	--	--

赤瓦の町を見下ろす



05

道の駅 津和野温泉 なごみの里

津和野の玄関口にある道の駅。地元の新鮮野菜や加工品などのお土産が並び、地元グルメも充実。館内の日帰り温泉も人気で、露天風呂やサウナが楽しめます。

Mission 入口の看板付近で足元に目を向けて

--	--	--	--	--	--	--	--

もできる道の駅



住/島根県鹿足郡津和野町鷺原イ256
 営/9:00~21:00(施設により異なる)
 休/なし(一部施設は定休日あり) P/あり
 問/0856-72-4122

募集キーワード 5ヶ所巡って応募キーワードを完成させよう!



なごみなりセット 850円
 葉わさびと焼き鯖が入った名物いなりセット。
 (レストラン あかね雲/11:00~最終入店16:15)

Shop

津和野町の
オススメショップ

ランチご注文の方におまかせ
デザートサービス



PinoRosso (ピノロッソ)
 地元食材を活かしたイタリアンが楽しめる老舗。自家製ケーキやパンも販売。
 ☎/0856-72-2778 住/島根県鹿足郡津和野町後田口284 営/11:30~14:00。夜は予約のみ18:00~ 休/木曜、他不定休あり P/あり

2,000円以上お買上で
酒粕かりんとう
1袋プレゼント



華泉酒造 (かせんしゅぞう)
 原料にこだわり、昔ながらの手法で造り続ける創業294年の醸造元。
 ☎/0856-72-0036 住/島根県鹿足郡津和野町後田口221 営/9:00~18:00 休/なし ※臨時休業あり P/あり

お食事の方に
粗品プレゼント



お食事処 みのや
 駅近くのお食事処。具沢山のうどんや郷土料理、手作りの甘味でひと息つけます。
 ☎/0856-72-1531 住/島根県鹿足郡津和野町後田口175-1 営/10:00~17:30(17:00 L.O) 休/水曜(祝日の場合は翌日) P/あり

1,000円以上購入で、
自社ブレンド珈琲のドリップ
パック1つ進呈 ※本店のみ



和菓子処 三松堂 本店
 津和野の老舗和菓子店。旬を取り入れた、新しいお菓子の数々も話題。
 ☎/0856-72-0174 住/島根県鹿足郡津和野町森村ハ19-5 営/8:00~18:30 休/なし P/あり ※支店:栗心庵もあり

入浴料
大人110円引、
小・中学生60円引



道の駅 津和野温泉 なごみの里
 設備充実の道の駅内にある温泉。週替わりで和風・洋風の湯が楽しめます。
 ☎/0856-72-4122 住/島根県鹿足郡津和野町鷺原イ256 営/9:00~21:00※施設により異なる 休/温泉は木曜休 P/あり

Area Map

エリアマップ

山口県内19市町全てと島根県津和野町にナゾを散りばめています。コースを巡れば、隠れたその土地の魅力が再発見できますよ!!

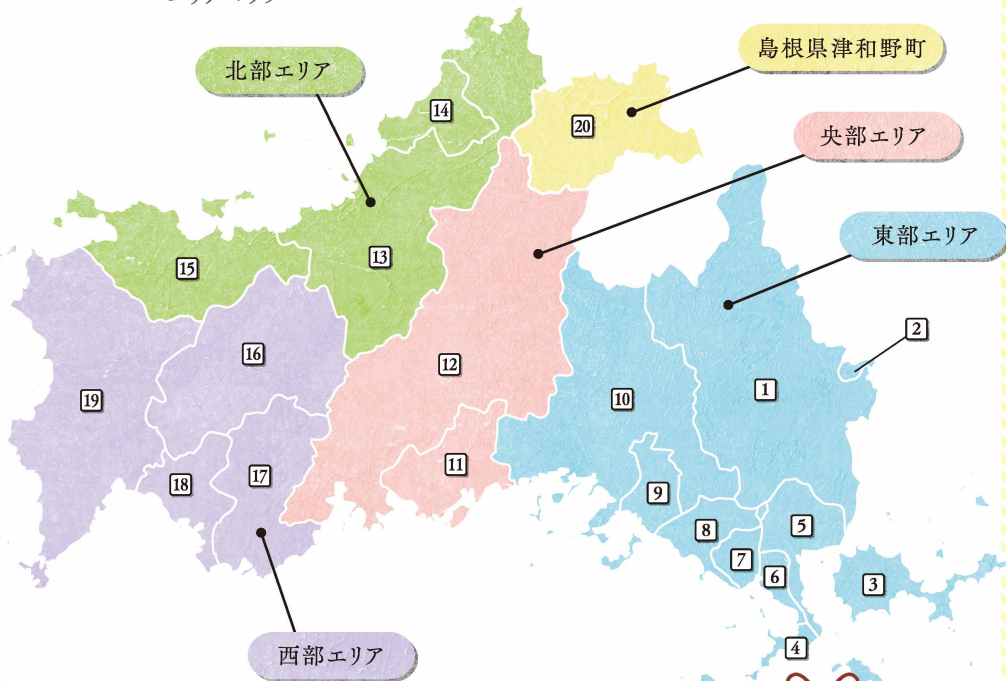

Contents

- P01 ナゾさんぼについて
- P02 賞品紹介
- 1 P04 岩国市
- 2 P06 和木町
- 3 P08 周防大島町
- 4 P10 上関町
- 5 P12 柳井市
- 6 P14 平生町
- 7 P16 田布施町
- 8 P18 光市
- 9 P20 下松市
- 10 P22 周南市
- 11 P24 防府市
- 12 P26 山口市
- 13 P28 萩市
- 14 P30 阿武町
- 15 P32 長門市
- 16 P34 美祢市
- 17 P36 宇部市
- 18 P38 山陽小野田市
- 19 P40 下関市
- 20 P42 津和野町
- P44 エリアMAP

親子でのお出かけは
こちらと一緒に

ファミリークーポン
Family Coupon

中学生以下のお子さんと一緒に
親子で買い物した方限定

焼きたてベーカリー Shuklevain(シュクレヴヱイン)
柳井店、下松店、防府店、山口店、新山口駅店、
宇部店、宇部ファーム店

県内に7店舗展開している
人気ベーカリー。約60種の
焼きたてパンが揃っており、
牛肉ゴロゴロ黄金カレーパ
ンなど名物パンも充実!

1,000円以上購入で
5%OFF

WEBからも
応募できます



<https://forms.gle/TRr7gacHFT7abh8PA>

1 スマートフォンで
二次元コードを
読み取る。
または上記ウェブ
サイトを入力して
アクセスして下さい

2 応募フォームに
入力する



合計
120名様
プレゼント

お手数ですがキリトリ線で切り取ってご投函ください。

郵便はがき

7 4 5 0 8 0 8

切手をお貼り
ください

周南市平原町8-64

プランニングルーム トライアングル
「やまぐちのナゾさんぼ3」事務局 行

*印の部分は、プレゼント発送の際に必要となりますので、必ずご記入ください。

フリガナ	性別	* 年齢
* 氏名	男 ・ 女	歳
* 住所	〒	* ☎ . .

プレゼント配達業務において個人情報を下記に示す通り提供します。それ以外では法令に定める場合を除き、個人情報を事前に本人の同意を得ること無く第三者に提供しません。
 ①第三者に提供する目的(プレゼント発送のため)
 ②提供する個人情報の項目(氏名・住所・電話番号)
 ③提供の手段又は方法(電子媒体により提供、システムにて送信、メール送信)
 ④当該情報の提供を受ける者又は提供を受ける者の組織の種類、及び属性(プレゼント提供元) 県内協賛店舗への当選者の情報提供を許可する

* 同意の上、応募する

* バンフレット
2~3ページをご覧の上
プレゼント希望番号を
右の枠内に
ご記入ください。

A賞希望番号 []
B賞希望番号 []
C賞希望番号 []

Wチャンスに応募する

希望の賞品が外れた
場合でも別の賞品が
もらえるチャンス!

*表面・裏面ともに記入がないハガキは、プレゼントの抽選が無効になります。
*重複しての応募、またはハガキと二次元コードで重複して応募の場合は無効となります。

- 10~20コース制覇 → **A賞** **B賞** **C賞** 3つ全ての賞に応募可
- 5~9コース制覇 → **B賞** **C賞** 両方の賞に応募可
- 1~4コース制覇 → **C賞** C賞のみに応募可

プレゼントの
応募締切

*当選は発送をもってかえさせていただきます。
*発送時期は3月上旬を予定しております。

2025年1月31日 **金** ※消印有効

制覇したコースの応募キーワードを
全て記入してください。

- 岩国市 []
- 和木町 []
- 周防大島町 []
- 上関町 []
- 柳井市 []
- 平生町 []
- 田布施町 []
- 光市 []
- 下松市 []
- 周南市 []
- 防府市 []
- 山口市 []
- 萩市 []
- 阿武町 []
- 長門市 []
- 美祢市 []
- 宇部市 []
- 山陽小野田市 []
- 下関市 []
- 津和野町 []

制覇したコース数 []

本イベントに関する意見や感想

アンケートにご協力ください。
(無回答の場合は無効となります)
※全て複数回答可

●誰と参加しましたか

- 家族 友人 恋人
- 職場関係 同行者なし
- その他()

●同行者の年齢は?

- 5歳以下 小学生(6歳以上)
- 中学生 高校生以上
- 同行者なし

●何人で参加しましたか

- 1人 2人 3人
- 4人 5人 それ以上

●本イベント「やまぐちのナゾ
さんぼ3」を知ったきっかけ

- ポスター タウン情報誌
- SNS WEBページ
- 各スポットのパンフレット
- 知人の紹介
- その他()

●本イベントに参加しながら、
他に楽しんだことはありますか

- 観光 食事 温泉
- 体験・アクティビティ 宿泊
- ショッピング
- その他()

●本イベントを通して、いくら
ぐらいの出費がありましたか
(交通費含む)

- ~¥2,499 ~¥4,999
- ~¥9,999 ~¥19,999
- ~¥49,999 ~¥99,999
- ¥100,000~

お手数ですがキリトリ線で切り取ってご投函ください。

同時開催!



9/13日
~
12/27日

うちら! ななゆめ調査団!

七色の光と夢つなぐ架け橋

山口ゆめ回廊×リアル宝探しが贈る人気シリーズ「うちら! ななゆめ調査団!」の第6弾! 謎を解き、実際に宝箱を探し出すイベントです。クリアで豪華賞品GETのチャンスもあり!

山口市、宇部市、萩市、防府市、美祢市、山陽小野田市、島根県津和野町で開催

問/山口観光コンベンション協会

Tel:083-933-0088 ※平日9:00~17:00

ななゆめ2024

検索

問い合わせ先

一般社団法人山口県観光連盟 「やまぐちのナゾさんぼ3」事務局

Tel:080-2949-5568 (タウン情報 トライアングル内)

月~金曜 (祝日及び12/25~1/5を除く)

10:00~17:00 2024年7月13日(土)~2025年3月7日(金)

<https://yamaguchi20nazo.com>



特設サイト

